

OrderNet 
SPARK 

מערכת אורדרנט ספארק
מדריך למשתמש

תוכן עניינים

| | | |
|-------|-------|-----------------------------------|
| 3 | | תקציר |
| 4-12 | | יתרונות המערכת |
| 14 | | סביבות העבודה |
| 14-21 | | דף הבית |
| 16 | | סטריפ מדדים מורחב |
| 17 | | מידע לנייר מורחב |
| 18 | | הוראות וביצועים |
| 18 | | גרף מדד |
| 19 | | סרגל מצב חשבון |
| 20 | | שליחת הודעה מהירה |
| 22-27 | | החשבון שלי |
| 23 | | חדשות |
| 23 | | גרף תשואות |
| 24 | | תשואות |
| 25 | | פילוח חשבון |
| 25 | | לשונית תנועות |
| 26 | | לשונית בטחונות |
| 27 | | יתרות בוקר |
| 28-30 | | מידע שוק |
| 29 | | ניירות במעקב |
| 30 | | גרף השוואתי |
| 31-41 | | מסחר |
| 31 | | כללי |
| 32 | | פלא מניות |
| 32 | | ניירות דואליים |
| 33 | | נגזרים |
| 33 | | קניה מהירה |
| 34 | | מסחר מתקדם |
| 35 | | גרף פקיעה ופירוט בטחונות |
| 36 | | סיכום לפקיעה |
| 37 | | עולמות האג"חיים, קרנות ותעודות סל |
| 37 | | אג"ח בולטים |
| 38 | | אג"חיים במעקב |
| 39-44 | | מסחר בזרים |
| 39 | | שליחת הוראות |
| 39 | | מידע נייע"ז |
| 39 | | שלבי המסחר |
| 41 | | TipRanks |

תקציר

מטרת מדריך זה להוות כלי עזר בתפעול השוטף ובהכרת הפונקציות הקיימות במערכת אורדרנט ספארק.

בעמודים הבאים יפורטו התהליכים השונים הנתמכים במערכת, השינויים והשיפורים שהוטמנו במערכת, תיאור מקיף של סביבות העבודה ומסכי המערכת ואופן תפעול והגדרת המערכת באופן ידידותי למשתמש.

בכדי להמחיש ולפשט ככל הניתן את הפונקציונליות הקיימת במערכת צירפנו למדריך צילומי מסך המלווים בהסברים תמציתיים לפעולות הנתמכות בה.

יתרונות המערכת

- מסחר בניע"ז במערכת אחת
- שיפורי ויזואליות, ארגון יעיל ונוח של המודולים הקיימים
- תמיכה בכל הדפדפנים החדשים
- כלי מסחר ומעקב מתקדמים
- גרפים, מסכים וסטטיסטיקות חדשות בהתאמה אישית למידע מקיף על האחזקות בתיק ועל מגמת השוק כולו, כולל עזרים ויזואליים
- תמיכה ברזולוציות מסך שונות החל מ 1200/768
- קיצורי דרך מובנים:
 - חיפוש מהיר עם השלמה אוטומטית של מילת החיפוש
 - תפריט אישי עם הודעות
 - שליחת הוראה מהירה ומכל מקום
 - כפתורי קניה ומכירה מהירה

מודלים חדשים ושיפורים למודלים קיימים לקבלת תמונת מצב בהירה ומהירה

חלונות הרכב מדד

אפשרות סינון לפי מטבע

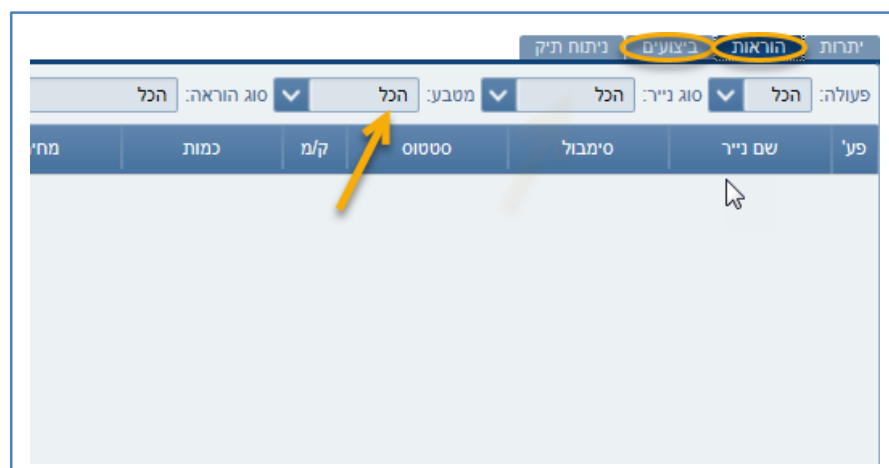

גרף מדד

שליחת הוראה

לחיצה על נתוני היצע/ ביקוש/ כמות/ וכו' תעדכן אוטומטית את נתוני ההוראה.

שליחת הוראה - דלק קבוצה

ביקוש: 72,000 | היצע: 72,080 | ש. עסקה אחרונה: 10:49 | שינוי: 160 ↑ 0.22% | שער: 72070 | מס נייר: 1084128 | תל-אביב | דלק קבוצה

אחוז: יתרה בנייר | מינימום: 8 | שלב: רציף | תוקף: מ- היום עד היום | סוג הוראה: LMT | שווי בש"ח: 36760.8 | % שינוי: 0.24 | מחיר באגרות: 72080 | כמות: 51

| ביקוש | | | היצע | | | | |
|----------|------|---------|--------|--------|---------|------|----------|
| שווי בא" | כמות | % שינוי | למיס | למיס | % שינוי | כמות | שווי בא" |
| 13 | 18 | 0.13 | 72,000 | 72,080 | 0.24 | 51 | 37 |
| 34 | 47 | 0.06 | 71,950 | 72,090 | 0.25 | 41 | 30 |
| 7 | 10 | -0.07 | 71,860 | 72,190 | 0.39 | 10 | 7 |
| 163 | 227 | -0.08 | 71,850 | 72,200 | 0.4 | 40 | 29 |
| 10 | 14 | -0.15 | 71,800 | 72,250 | 0.47 | 32 | 23 |

חזר | נקה | שלח

אינדיקציה לנייר בהפסקת מסחר במסך שליחת הוראה

תחת 'שלב' מופיע סימון 'הפסקת מסחר' והשדה נצבע באדום
תחת 'מצב מסחר' מופיע סימון 'הפסקת מסחר'

אפשרות לשליחת הוראה נוספת

לאחר סיום שליחת הוראה ניתן להשאיר את המסך פתוח לטובת שליחת הוראה נוספת ע"י סימון "שלח הוראה נוספת"

אפשרות הצגת חדשות המותאמות לאחזקות בתיק

גרף תשואות

הצגת תשואות לחשבון על גרף עם אפשרות פילוח לפי תקופה

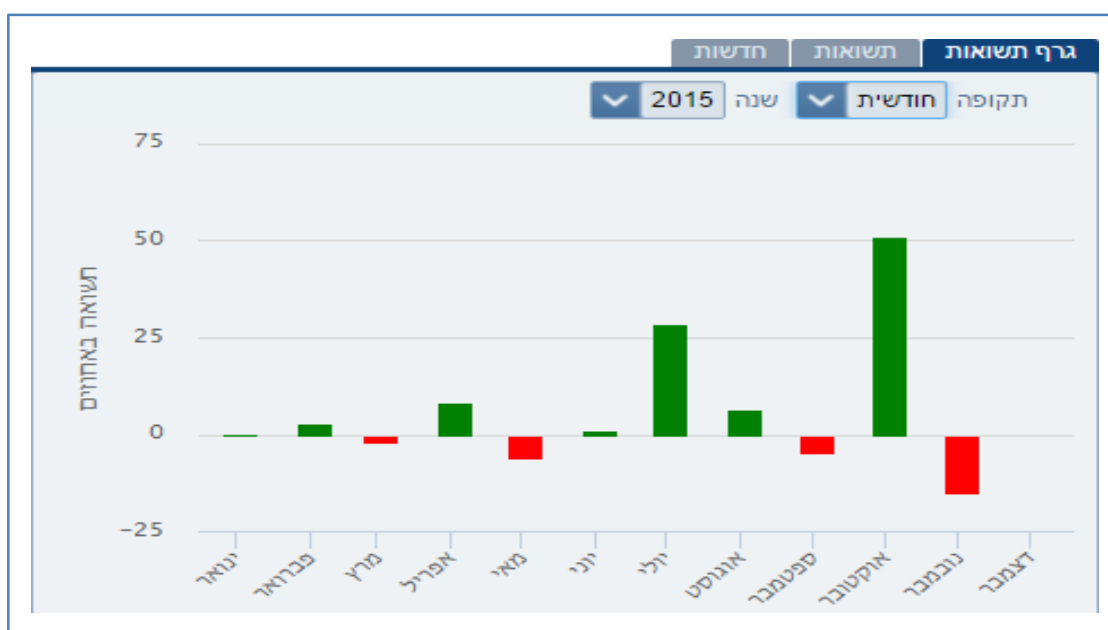

פילוח חשבון

תרשים פאי להצגת פילוח לחשבון לפי ענף או סוג נייר

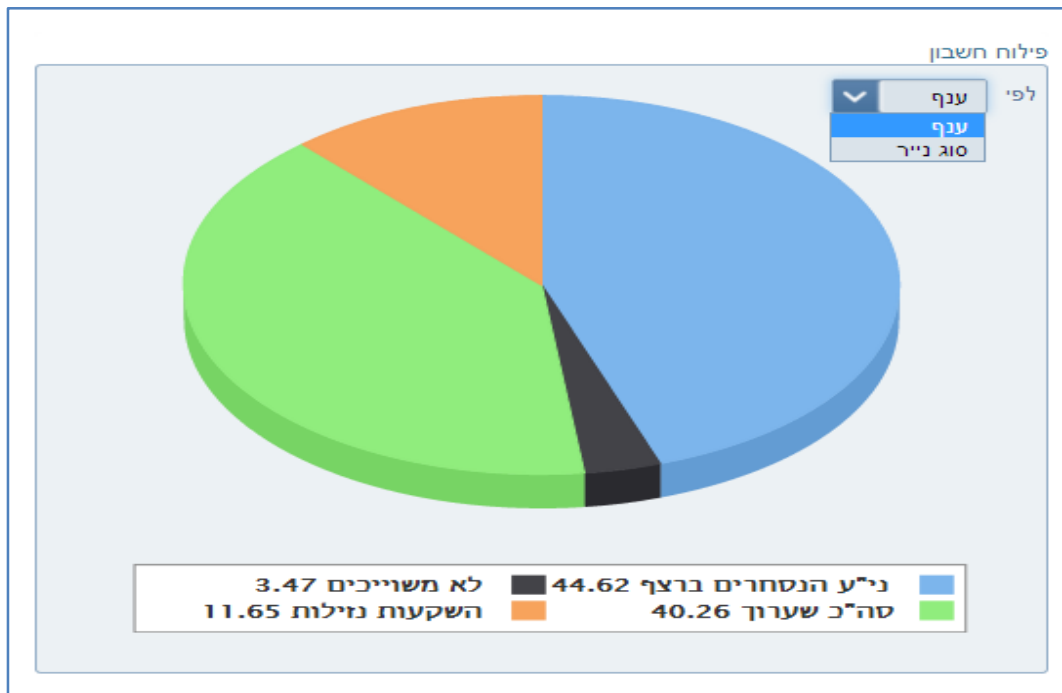

לשונית בטחונות

הצגת סה"כ פוזיציה

סיכום לפקיעה

טבע: סוג סכימה:

| נכס בסיס | טבע | שוי תאורטי | שוי שוק | דלתא | תטא | וגא | גמא |
|----------|-----|------------|---------|------|-----|-----|-----|
| 26 במאי | 0 | 0 | 0 | 0 | 0 | 0 | 0 |
| 23 ביוני | 0 | 0 | 0 | 0 | 0 | 0 | 0 |
| 28 ביולי | 0 | 0 | 0 | 0 | 0 | 0 | 0 |
| סה"כ | 0 | 0 | 0 | 0 | 0 | 0 | 0 |

מידע שוק

- אפשרות לביצוע השוואה לניירות על הגרף
- אפשרות לביצוע קניה ומכירה מהירה
- חיפוש מהיר לנייר עם אפשרות פילוח לפי תקופה

נגזרים

מסחר מתקדם - לחיצה על נתוני הטבלה תעדכן אוטומטית את השדות בסרגל שליחת הוראה

| CALL | | | | | | | | | | | PUT | | | | | | | | | | | | |
|------|-------|-------|------|-------|-------|-------|------|-------|-------|-------|-------|-------|------|-------|-------|-------|------|-------|-------|------|------|------|--|
| מחיר | מחיר | מחיר | מחיר | מחיר | מחיר | מחיר | מחיר | מחיר | מחיר | מחיר | מחיר | מחיר | מחיר | מחיר | מחיר | מחיר | מחיר | מחיר | מחיר | מחיר | מחיר | מחיר | |
| 2 | 44 | 2,411 | 2 | 2,700 | 2,706 | 2,750 | 1 | 2,760 | 11.11 | 1,410 | 12.64 | 105 | 27 | 110 | 54 | 105 | 1 | 242 | 1,420 | | | | |
| 1 | 168 | 1,564 | 3 | 1,830 | 1,825 | 1,850 | 2 | 1,930 | 10.49 | 1,420 | 11.74 | 220 | 3 | 220 | 174 | 210 | 29 | 431 | 1,284 | | | | |
| 4 | 490 | 1,009 | 9 | 1,050 | 1,091 | 1,070 | 1 | 1,060 | 10.22 | 1,430 | 10.78 | 440 | 2 | 440 | 439 | 430 | 13 | 744 | 1,825 | | | | |
| 5 | 1,258 | 514 | 5 | 510 | 560 | 520 | 10 | 510 | 9.98 | 1,440 | 10.32 | 880 | 8 | 890 | 908 | 870 | 6 | 1,392 | 915 | | | | |
| 4 | 1,124 | 213 | 9 | 195 | 240 | 200 | 13 | 195 | 9.84 | 1,450 | 10.15 | 1,560 | 3 | 1,590 | 1,589 | 1,560 | 2 | 2,189 | 142 | | | | |
| 1 | 669 | 89 | 7 | 66 | 84 | 70 | 2 | 66 | 10.03 | 1,460 | 11.11 | 2,380 | 3 | 2,460 | 2,433 | 2,420 | 2 | 2,997 | 34 | | | | |
| 2 | 528 | 35 | 2 | 26 | 24 | 28 | 8 | 28 | 11.05 | 1,470 | 13.41 | 3,330 | 2 | 3,440 | 3,372 | 3,380 | 1 | 3,400 | 8 | | | | |

מסחר מתקדם

שליחה מהירה של כמות הוראות - עדכון כמות ומחיר ושליחה של מספר הוראות בו זמנית

| PUT | | | | | | | | | | | הוראה | | | פעל | | | | | | | | | |
|--------------|-------|------|--------|-------|-------|------|------|------|------|------|-------|------|------|------|------|------|------|------|------|------|------|------|---|
| מימוש ופקיעה | מחיר | מחיר | מחיר | מחיר | מחיר | מחיר | מחיר | מחיר | מחיר | מחיר | מחיר | מחיר | מחיר | מחיר | מחיר | מחיר | מחיר | מחיר | מחיר | מחיר | מחיר | מחיר | |
| 1,410 | 105 | 2 | 105 | 54 | 100 | 20 | 0 | 0 | 0 | 0 | 0 | 0 | 0 | 0 | 0 | 0 | 0 | 0 | 0 | 0 | 0 | 0 | 0 |
| 1,420 | 210 | 8 | 220 | 172 | 210 | 29 | 0 | 0 | 0 | 0 | 0 | 0 | 0 | 0 | 0 | 0 | 0 | 0 | 0 | 0 | 0 | 0 | 0 |
| 1,430 | 450 | 8 | 450 | 437 | 440 | 11 | 0 | 0 | 0 | 0 | 0 | 0 | 0 | 0 | 0 | 0 | 0 | 0 | 0 | 0 | 0 | 0 | 0 |
| 1,440 | 890 | 2 | 900 | 905 | 890 | 1 | 0 | 0 | 0 | 0 | 0 | 0 | 0 | 0 | 0 | 0 | 0 | 0 | 0 | 0 | 0 | 0 | 0 |
| 1,450 | 1,500 | 3 | 1,6... | 1,584 | 1,570 | 1 | 0 | 0 | 0 | 0 | 0 | 0 | 0 | 0 | 0 | 0 | 0 | 0 | 0 | 0 | 0 | 0 | 0 |
| 1,460 | 2,340 | 2 | 2,4... | 2,427 | 2,430 | 2 | 0 | 0 | 0 | 0 | 0 | 0 | 0 | 0 | 0 | 0 | 0 | 0 | 0 | 0 | 0 | 0 | 0 |
| 1,470 | 3,280 | 1 | 3,5... | 3,366 | 3,370 | 1 | 0 | 0 | 0 | 0 | 0 | 0 | 0 | 0 | 0 | 0 | 0 | 0 | 0 | 0 | 0 | 0 | 0 |

שלח הוראות

אג"ח בולטים

מסך חדש המרכז נתוני אג"ח לפי פילוח. לחיצה על נייר תציג מידע מורחב לנייר על הגרף

| פנ' | שם נייר | שער | % שינוי |
|----------------|---------|--------|----------------|
| גזית גלובל אגח | 101.15 | -0.11% | גזית גלובל אגח |
| מלסין אגח | 129.02 | -0.11% | מלסין אגח |
| גזית גלובל אגח | 114.38 | -0.1% | גזית גלובל אגח |
| בוק אגח | 114.38 | -0.1% | בוק אגח |
| גזית גלובל אגח | 116.88 | -0.09% | גזית גלובל אגח |
| גזית גלובל אגח | 101.15 | -0.11% | גזית גלובל אגח |
| שקן ובי אגח | 105.17 | 0.28% | שקן ובי אגח |
| אדמה אגח | 126.51 | 0.25% | אדמה אגח |
| חשמל אגח | 115.39 | 0.24% | חשמל אגח |
| לאופי אגח | 99.54 | 0.11% | לאופי אגח |

אג"חים במעקב

מסך חדש המרכז רשימת אג"חים שהוגדרו למעקב

| פנ' | שם נייר | שער | % שינוי |
|---------------------------------|----------|-------|---------------------------------|
| בינלהנפ שה נד ב | 133.20 | 0.00% | בינלהנפ שה נד ב |
| AM ('4Da) קסם סחורה זהב לונדון | 4,210.48 | 0.00% | AM ('4Da) קסם סחורה זהב לונדון |
| DBLICI) 4Da) פסגות סל סחורות... | 735.41 | 0.00% | DBLICI) 4Da) פסגות סל סחורות... |
| 3) 00A) פסגות סל שחר +5 טד | 580.78 | 0.39% | 3) 00A) פסגות סל שחר +5 טד |

אג"ח תשואה למחיר

תצוגה חדשה בספר הפקודות מאפשרת קבלת תשואה ברוטו בכל מחיר

| | | | | | | | |
|--|---------|-----------|--------|--------|--------|------------|-----------|
| ק | ש.עסקה | מחזור | -0.21 | שינוי | שער | תל-אביב | |
| מ | 16:14 | 116,584.8 | -0.14% | ↓ | 146.17 | ממשל שקלית | 1026 |
| גרף היצע/ביקוש נתוני בסיס אחזקות עסקאות כללי אג"ח/מק"מ | | | | | | | |
| ביקוש | | | | היצע | | | |
| | שוי בא' | כמות | תשואה | לימיס | לימיס | תשואה | שוי בא' |
| | 303 | 207,439 | 0.998 | 146.17 | 146.19 | 0.997 | 811,664 |
| | 52 | 35,279 | 0.999 | 146.16 | 146.2 | 0.996 | 1,729,318 |
| | 3,601 | 2,464,153 | 1.001 | 146.14 | 146.21 | 0.995 | 288,834 |
| | 7,307 | 5,000,000 | 1.002 | 146.13 | 146.22 | 0.994 | 1,222,222 |
| | 300 | 205,311 | 1.003 | 146.12 | 146.26 | 0.99 | 1,250,000 |

הקלקה על השדה מאפשרת החלפת הנתון כך שיוצגו תשואה או אפוז שינוי

מידע לנייר

| | | | | | | | |
|--|---------|-------|---------|-------|-------|-----------------|---------|
| ק | ש.עסקה | מחזור | 0.00 | שינוי | שער | תל-אביב | |
| מ | | | | | 10 | ניסוי ממשל צמוד | |
| גרף היצע/ביקוש נתוני בסיס אחזקות עסקאות כללי אג"ח/מק"מ | | | | | | | |
| ביקוש | | | | היצע | | | |
| | שוי בא' | כמות | % שינוי | לימיס | לימיס | תשואה | שוי בא' |
| | | | | | | תשואה למחיר | |

סביבות העבודה במערכת

במערכת קיימות מספר סביבות עבודה:

דף הבית, החשבון שלי, מידע שוק ומסחר.

דף הבית

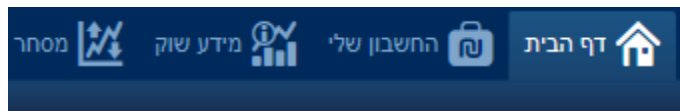

בדף הבית מוצגים: סטריפ מדדים מורחב ומתחלף, מידע לנייר מורחב, חיפוש מהיר בכל דף, איזור מידע אישי מקיף, לשוניות לניווט מהיר של המידע ולחצן שליחת הוראה.

- Market Data Tables:** Three tables showing market data with columns for 'מחזור' (Volume), '% שינוי' (Change %), 'שער' (Price), 'שם נייר' (Symbol), and 'פנל' (Panel). The first table lists symbols like 'לאומי', 'סנלים', and 'עוראלי קבוצה'. The second table lists 'אלבית מערכות', 'כיל', and 'פז נפט'. The third table lists 'אלבית מערכות', 'כיל', 'פז נפט', 'בוק', and 'דיסקונט א'.
- Line Chart:** A line chart on the left side showing price movement over time, with a peak at 171.94.
- Pie Chart:** A 3D pie chart in the center showing the distribution of orders: 'נירע הנסחרים בראץ' (45.20%), 'לא משייכים' (3.50%), 'השקעת נילות' (11.75%), and 'סח' (39.55%).
- News and Alerts:** A sidebar on the left contains news items and alerts, such as 'הרשות בורסה' and 'כלכליסט'.
- Bottom Status Bar:** A row of status indicators at the bottom shows various metrics like 'שינוי תליות %' (-99.55%), 'שינוי תליות' (-64,885,924), 'הכנסת לכיול' (2,716.68), 'תחום מניו' (-183,464,160), 'שינוי ב-' (0%), 'רווח ופסד עניו' (-18.28), and 'שער מניו' (-183,166,144).

אפשרות ליצירת מבט אישי בטבלאות

אפשרות ליצירת עמודות וסדר עמודות במבט אישי עבור:

- ניירות למעקב
- רשימת ניירות
- יתרות
- הוראות
- ביצועים
- יתרות בוקר
- תנועות

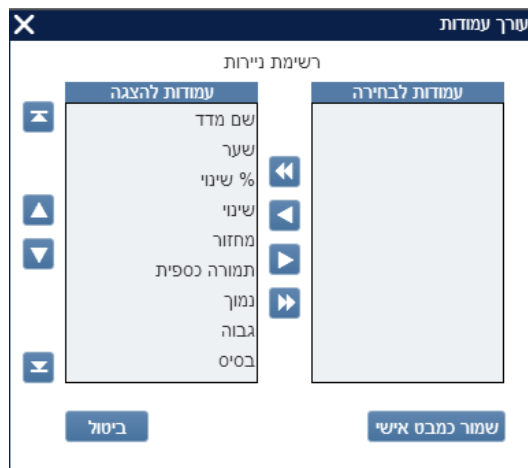
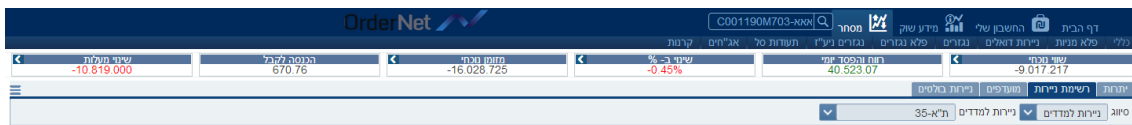

סטריפ מדדים מורחב

עדכוני מדדים בזמן אמת בתצוגה נוחה ויעילה. לחיצה על המדד תפתח מידית חלוץ הרכב מדד.

- הורחבו אפשרויות המסך
- ניתן לבצע תחקור עבור מדד נבחר.
- הצגת מידע מפורט יותר אודות הניירות המשויכים למדד.
- הצגת פעילות הנייר על גרף, כולל ניירות עולים/יורדים ועוד.

הרכב מדד - תל בונד 40

| שעת עדכון | שינוי | שער | תל בונד 40 |
|-----------|--------------|--------|------------|
| 09:43:21 | 0.05 ↑ 0.02% | 308.18 | 40 בונד תל |

ניירות עולים: 31
ללא שינוי: 1
ניירות יורדים: 7

| פעל | שם נייר | שער נוכחי | שינוי יומי % | מחזור באש"ח | משקל ב % | שעת עסקה אחר ... | שער בסיס |
|-----|-----------------|-----------|--------------|-------------|----------|------------------|----------|
| ⚙ | דקסיה הנפ אגח ב | 133.35 | ↑ 0.08% | 87,285 | 1.68% | 09:30 | 133.24 |
| ⚙ | דלק קב אגח יג | 130.46 | ↑ 0.01% | 31 | 1.38% | 09:30 | 130.45 |
| ⚙ | דלק קב אגח יח | 123.56 | ↓ -0.01% | 5,751 | 2.53% | 09:31 | 123.57 |
| ⚙ | פרטנר אגח ג | 111.97 | ↑ 0.07% | 20,547 | 1.27% | 09:31 | 111.89 |
| ⚙ | רבוע נדלן אגח ד | 115.85 | ↑ 0.01% | 55 | 1.55% | 09:30 | 115.84 |
| ⚙ | כללביט אגח ג | 119.56 | ↑ 0.01% | 40 | 1.79% | 09:30 | 119.55 |
| ⚙ | נעבא אגח ה | 112.93 | ↑ 0.01% | 54 | 2.29% | 09:31 | 112.92 |
| ⚙ | דלק קב אגח יט | 117.25 | ↓ -0.01% | 51,187 | 1.27% | 09:33 | 117.26 |
| ⚙ | מיטב דש אגח ג | 118.26 | ↑ 0.07% | 6,974 | 1.32% | 09:31 | 118.18 |

מידע לנייר מורחב

- ציטוט נייר מורחב עם כפתורי קניה ומכירה ורכיב מידע הכולל:
- גרף נייר הערך המבוקש ניתן לבחור תקופת זמן לתצוגה (10 ימים / חודש / 3 חודשים / שנה).
 - ציטוט היצע וביקוש
 - אחזקות של המשתמש
 - נתונים כללים על ני"ע (כגון ענף, הון רשום, תשואה, מח"מ ועוד)
 - והיסטורית ביצועים יומית.

לחיצה על עסקאות תפתח חלון המציג פירוט עסקאות בנייר

| מחזר זמ' | מחזר | % שינוי | תמורה בש"ח | כמות | מחיר |
|----------|------|---------|--------------|------|------|
| 10,751 | | -1.15 | 981,000.00 | 200 | 4.9 |
| 10,551 | | -1.15 | 1,285,110.00 | 262 | 4.9 |
| 10,289 | | -1.13 | 245,300.00 | 50 | 4.9 |
| 10,239 | | -1.09 | 490,800.00 | 100 | 4.9 |
| 10,139 | | -0.95 | 1,887,360.00 | 384 | 4.9 |
| 9,755 | | -0.93 | 722,652.00 | 147 | 4.9 |
| 9,608 | | -0.85 | 772,440.00 | 157 | 4.9 |
| 9,451 | | -0.77 | 251,124.00 | 51 | 4.9 |
| 9,400 | | -0.67 | 197,160.00 | 40 | 4.9 |
| 9,360 | | -0.71 | 2,118,610.00 | 430 | 4.9 |
| 8,930 | | -0.71 | 344,890.00 | 70 | 4.9 |
| 8,860 | | -0.73 | 246,300.00 | 50 | 4.9 |
| 8,810 | | -0.75 | 492,500.00 | 100 | 4.9 |
| 8,710 | | -0.93 | 555,508.00 | 113 | 4.9 |
| 8,597 | | -0.95 | 1,577,715.00 | 321 | 4.9 |
| 8,276 | | -0.93 | 1,371,564.00 | 279 | 4.9 |
| 7,997 | | -0.91 | 334,356.00 | 68 | 4.9 |
| 7,929 | | -0.91 | 1,170,246.00 | 238 | 4.9 |
| 7,691 | | -0.89 | 983,600.00 | 200 | 4.9 |
| 7,491 | | -0.87 | 644,389.00 | 131 | 4.9 |

הוראות וביצועים

פירוט כלל הוראות המשתמש עם אפשרות פילוח לפי פעולה, סוג נייר, מטבע, סוג הוראה או סטטוס ההוראה. במטרה לשפר את זרימת העבודה, ההוראות והביצועים מוצגים כעת בלשוניות נפרדות. כל הסטטוסים ניתנים לבחירה וסינון (בהוראות ניתן גם להציג את כל ההוראות בכל הסטטוסים)

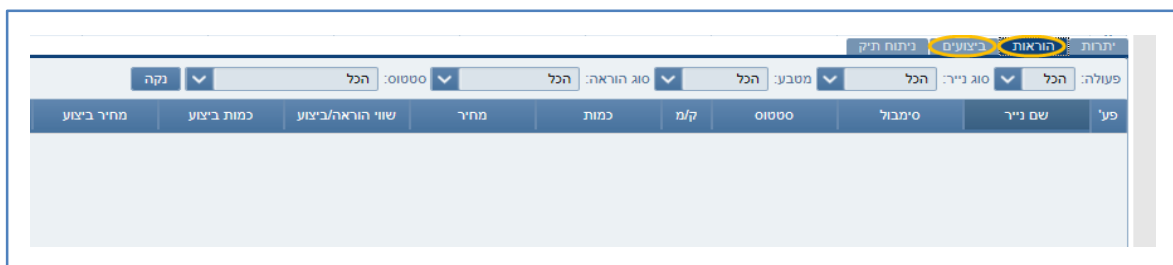

גרף מדד

הצגת פעילות המדד על הגרף עם אפשרות לבצע תחקור עמוק יותר באמצעות לחיצה על מידע נוסף.

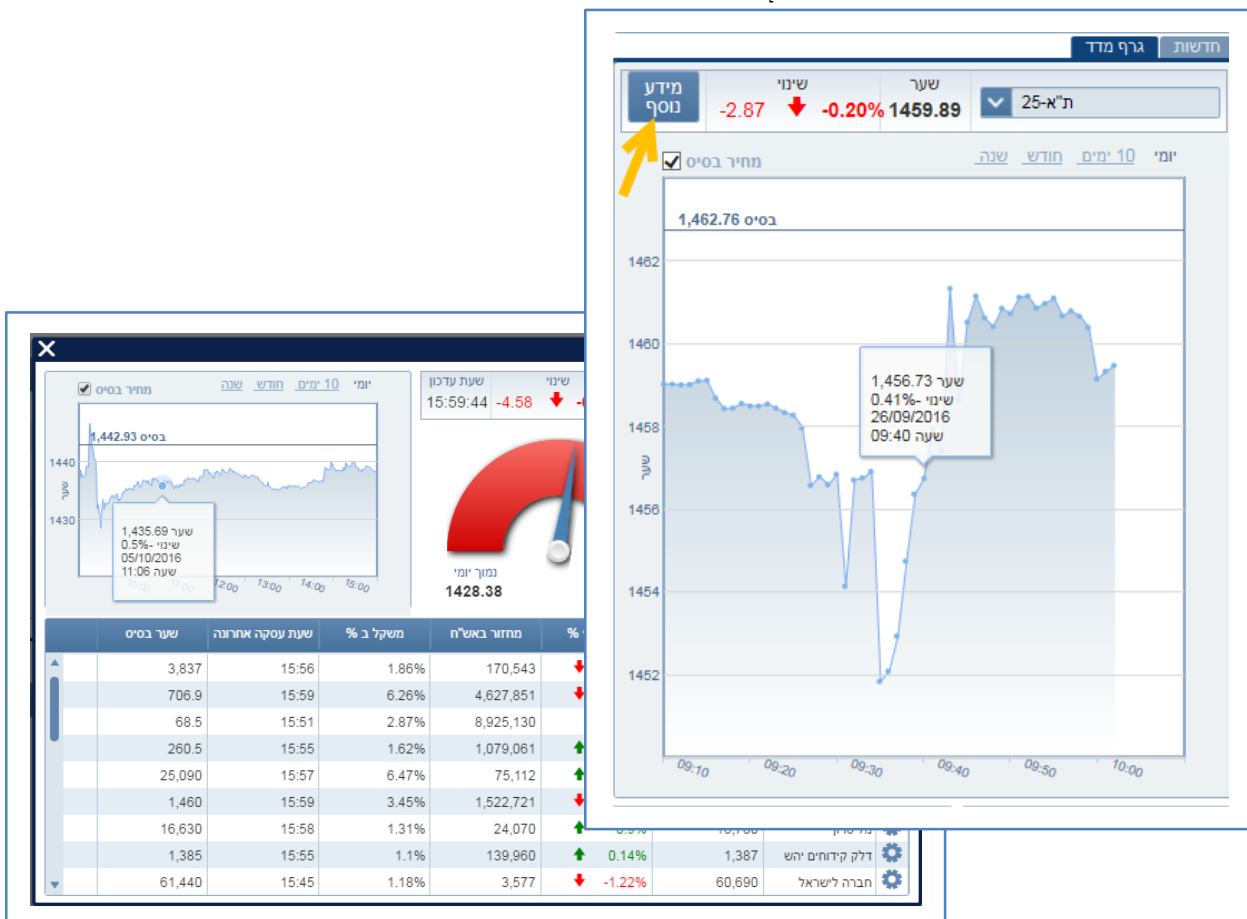

סרגל מצב חשבון

הצגת פירוט מצב חשבון בזמן אמת, כולל פירוט הכנסה לקבל, שינוי מעלות, דרישת בטחונות, פירוט שווי דולרי ועוד. לפיצה על כל אחד מהשדות תציג פירוט נוסף.

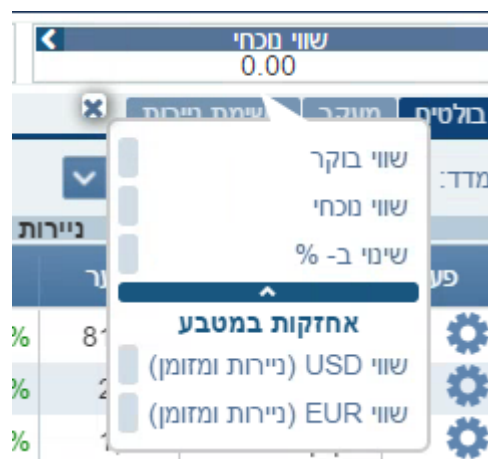

שליחת הוראה מהירה ומכל מקום

מסך שליחת הוראה הניתן לגישה מכל מסך, הורחב ומציג נתוני היצע ביקוש ונתונים כלליים נוספים.

- לחיצה על נתוני היצע / ביקוש / כמות / וכו' תעדכן אוטומטית את נתוני ההוראה.
- מידע לנייר כולל גרפים היצע וביקוש וכו'.

שליחת הוראה - דלק קבוצה

מס נייר: 1084128 תל-אביב שער: 75,390 שינוי: 110.00 ↑ 0.15% ש.עסקה אחרונה: 10:03 היצע: 75,390 ביקוש: 75,330

גרף היצע/ביקוש נתוני בסיס אחזקות עסקאות כללי

| ביקוש | | | | היצע | | | |
|----------|------|---------|--------|--------|---------|------|----------|
| שווי בא' | כמות | % שינוי | לימיס | לימיס | % שינוי | כמות | שווי בא' |
| 30 | 40 | 0.07 | 75,330 | 75,390 | 0.15 | 7 | 5 |
| 64 | 85 | 0.05 | 75,320 | 75,400 | 0.16 | 17 | 13 |
| 8 | 10 | -0.13 | 75,180 | 75,430 | 0.20 | 24 | 18 |
| 19 | 25 | -0.37 | 75,000 | 75,460 | 0.24 | 7 | 5 |
| 15 | 20 | -0.77 | 74,700 | 75,480 | 0.27 | 7 | 5 |

ש.עסקה אחרונה: 10:03 מינימום: 7 שלב: רציף יתרה בנייר: אחוז אחזקה: מכירה קניה סוג הוראה: מחיר באגרות: 75400 כמות: 17 שווי בש"ח: 12818 % שינוי: 0.16

חזור נקה שלח

- היבהוב המציג שינוי מערך אחרון למעלה או למטה

מידע לנייר

תל-אביב שער: 3,514 שינוי: 14 ↑ 0.4% מחזור: 0.5 ש.עסקה אחרונה: 09:49 קסם גלילים (000)

גרף היצע/ביקוש נתוני בסיס אחזקות עסקאות כללי

| ביקוש | | | | היצע | | | |
|----------|-------|---------|-------|-------|---------|------|----------|
| שווי בא' | כמות | % שינוי | לימיס | לימיס | % שינוי | כמות | שווי בא' |
| 209 | 5,968 | 0.00 | 3,500 | 3,514 | 0.40 | 119 | 4 |
| 21 | 598 | -0.20 | 3,493 | 3,528 | 0.80 | 592 | 21 |
| 21 | 600 | -0.51 | 3,482 | 3,542 | 1.20 | 590 | 21 |
| 21 | 602 | -0.91 | 3,468 | | | | |
| 21 | 606 | -1.51 | 3,447 | | | | |

- הקלקה על אייקון אחוז שינוי מאפשרת החלפת הנתון כך שתוצג תשואה.

מידע לנייר

| | | | | | | |
|---|--------|---------|-------|-------|-------|-----------------|
| ק | ש.עסקה | מחזור | 0.00 | שינוי | שער | תל-אביב |
| מ | | | | | 10 | ניסוי ממשל צמוד |
| גרף היצע/ביקוש נחני בסיס אחזקות עסקאות כללי אג"ח/מק"מ | | | | | | |
| ביקוש | | | | היצע | | |
| שוי בא' | כמות | % שינוי | לימיס | לימיס | תשואה | שוי בא' כמות |
| | | | | | | תשואה למחיר |

החשבון שלי

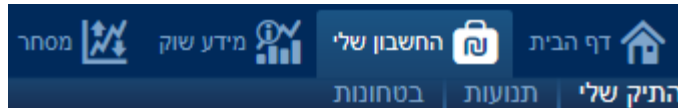

בחשבון שלי מוצג התיק האישי באופן מורחב, פילוח גרפי לחשבון לפי ענף וסוג נייר, גרף תשואות עם אפשרות פילוח לפי תקופה, חדשות עם אפשרות סינון למניה או לניירות בתיק וכן יתרות בוקר.

| שני | שני מעלות | רווח/הפסד יומי | שווי נכחי | שער | קמות נכחית | מס... | סימבול | שם נייר | פע' |
|-----|-------------|----------------|-----------|------------------|------------|-------------|-------------|-------------|-----|
| 48 | 16,762.57 | -110 | 17,015 | 3403 ↓ -0.64% | 500 | גלוב | גלוב | גדית גלוב | ⚙️ |
| 81 | 2,779.1 | 40 | 2,802 | 1401 ↑ 1.45% | 200 | זנכל | זנכל | זנכל | ⚙️ |
| 07 | 2,489.16 | | 2,516 | 1258 0.00% | 200 | תדאהה | תדאהה | תדאה | ⚙️ |
| 71 | 2,016.12 | | 2,040 | | 20 | אלרוב ישראל | אלרוב ישראל | אלרוב ישראל | ⚙️ |
| 98 | -65,163.610 | 148 | 14,728 | 736.4 ↑ 1.02% | 2,000 | בזק | בזק | בזק | ⚙️ |
| 2.3 | 11,123.92 | 72 | 11,232 | 24960 ↑ 0.65% | 45 | ניס | ניס | ניס | ⚙️ |
| 81 | 8,226.89 | | 8,299 | | 100 | אסם | אסם | אסם | ⚙️ |
| 42 | 36,872.7 | 413.6 | 37,299.2 | 19840 ↑ 1.12% | 188 | טבע | טבע | טבע | ⚙️ |
| 85 | 22,751.77 | -35.4 | 22,951 | 1945 ↓ -0.15% | 1,180 | פועלים | פועלים | פועלים | ⚙️ |
| 98 | 23,827.27 | -83.38 | 24,055.13 | 634.7 ↓ -0.35% | 3,790 | דיסקונט | דיסקונט | דיסקונט | ⚙️ |
| 21 | 96,782.4 | -112.8 | 97,778.8 | 104.02 ↓ -0.12% | 94,000 | אבן גביר | אבן גביר | אבן גביר | ⚙️ |
| 95 | 2,000.98 | | 2,021.03 | 4210.48 0.00% | 48 | קסדה | קסדה | קסדה | ⚙️ |
| 95 | 6,800.28 | 4.95 | 6,868.97 | 3094.13 ↑ 0.07% | 222 | קסדה | קסדה | קסדה | ⚙️ |
| 32 | 5,993.49 | -0.38 | 6,054.01 | 2727.03 ↓ -0.01% | 222 | קסדה | קסדה | קסדה | ⚙️ |
| 25 | 28,371.73 | -0.62 | 28,657.93 | 2771.56 ↓ 0% | 1,034 | קסדה | קסדה | קסדה | ⚙️ |
| 41 | 10,013.7 | 2.61 | 10,114.62 | 116.26 ↑ 0.03% | 8,700 | קסדה | קסדה | קסדה | ⚙️ |

מסחר

חדשות

מסך זה מספק באופן מיידי ונוח את עיקר החדשות, הודעות, סקירות וניתוחים בשוק ההון בישראל ישירות מהבורסה וממקורות מידע בארץ ובעולם.
 השירות מתאפיין בסינון ועריכה מקצועית ונועד לשמש כלי עזר יעיל בקבלת החלטות.
 ניתן לסנן את סוג החדשות לפי כל החדשות, חדשות לתיק, חדשות ממעקב ונייר נבחר.

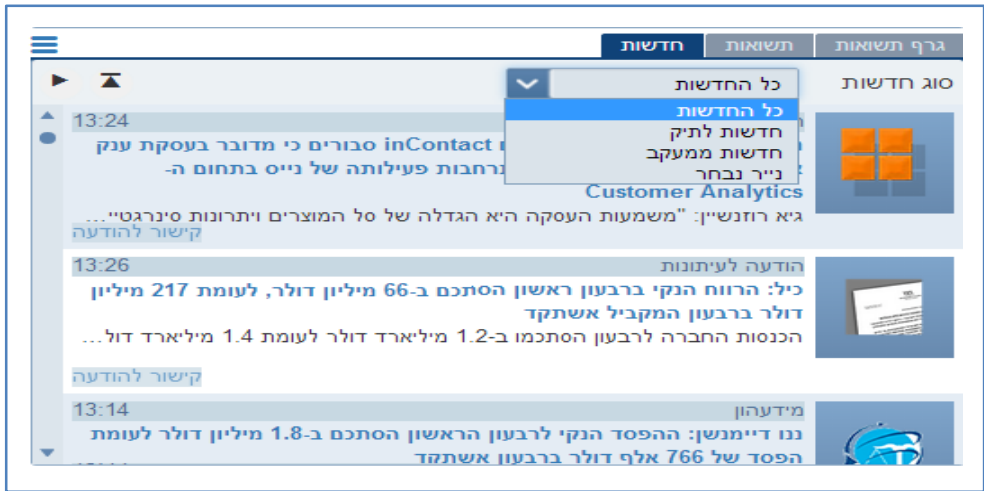

גרף תשואות

הצגת תשואות לחשבון על גרף עם אפשרות פילוח לפי תקופה

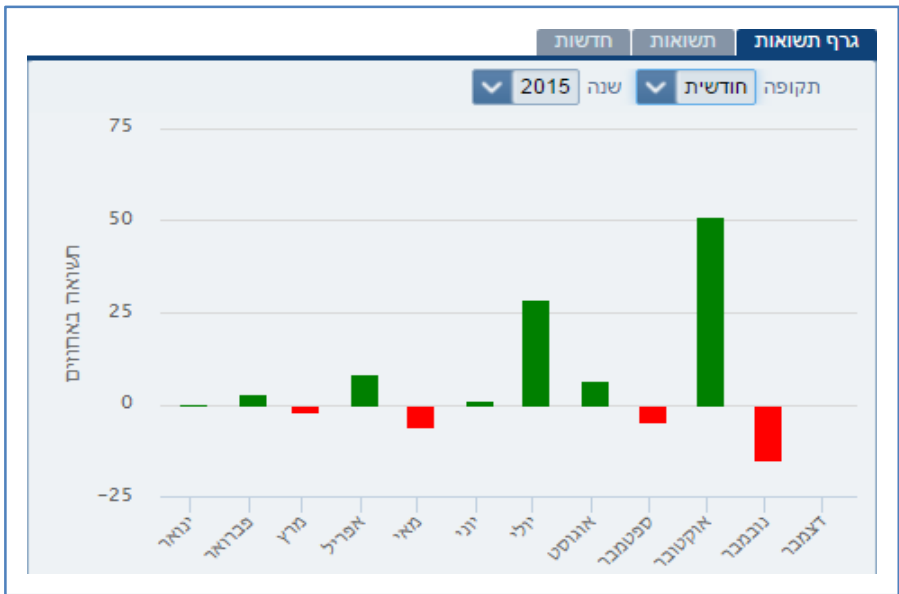

תשואות

פירוט התשואות בחשבון ברמה החודשית או היומית, לתקופה של שנה מלאה. התשואה המוצגת היא נומינלית, ריאלית (ביחס למדד), ומתואמת לדולר. בתחתית הטבלה ניתן לראות תשואה מצטברת, ממוצעת לתקופה ותשואה יומית

| גרף תשואות | | | | |
|------------|---------------|--------|--------|------------|
| תקופה | | | | |
| שנה 2016 | | | | |
| חודשית | | | | |
| חודש | ערך החשבון | ממילית | ריאלית | מותאם לחזר |
| ינואר | 1,141,707,413 | 0.05 | .05 | -1.43 |
| פברואר | -4,536,226 | 0.06 | .06 | 1.44 |
| מרץ | -10,580,167 | 0 | 0.00 | 0.00 |
| אפריל | -9,409,005 | 0 | 0.00 | 0.00 |
| מאי | -9,765,411 | 0 | 0.00 | 0.00 |
| יוני | -9,116,518 | 0 | 0.00 | 0.00 |
| יולי | -8,392,494 | 0 | 0.00 | 0.00 |
| אוגוסט | -7,596,992 | 0 | 0.00 | 0.00 |
| ספטמבר | -9,796,481 | 0 | 0.00 | 0.00 |
| ת. מצטברת | 0 | 0.12 | .12 | 0.00 |
| ת. ממוצעת | 0 | 0.01 | .01 | 0.00 |
| ת. יומית | 0 | 0 | 0.00 | 0.00 |

פילוח חשבון

מציג באמצעות דיאגרמת עוגה פילוח של הנכסים בחשבון הנבחר עם אפשרות לפלח את נתוני החשבון לפי סוג נייר וענף. לחיצה על פלח ספציפי בדיאגרמה תפתח גרף נפרד ומפורט של החלק הרלוונטי בלבד.

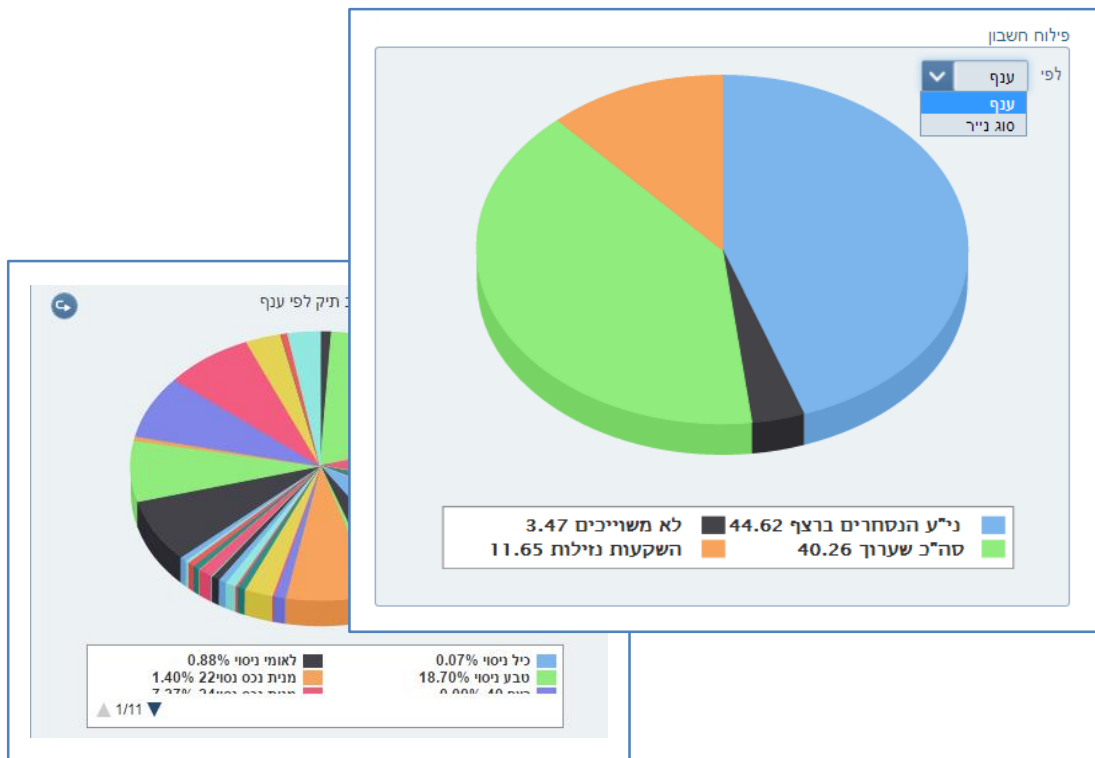

לשונית תנועות

פירוט תנועות שבוצעו בחשבון ברמה היומית. ניתן לבצע פילוח של התנועות אשר בוצעו לפי טווח תאריכים היסטורי נבחר.

| התיק שלי | תנועת | בסחומת |
|-----------|--------|----------|
| ת"א-25 | 0.01% | 1,115.03 |
| ת"א-100 | -0.30% | 1,275.22 |
| ת"א-75 | -0.29% | 1,556.47 |
| ת"א בלוסק | -0.28% | 2,549.17 |
| ת"א-בנקים | -3.22% | 1,253.77 |
| ת"א-בימוד | 0.09% | 99.88 |
| סה"כ | | 360.82 |

| הצג | עד | היום | מ- | 27/08/2016 | תקופה | שבוע | חודש | תקופה |
|------------|---------------|----------------|--------|------------|--------|----------|----------|-------|
| תאריך | ני"ל/תנועה | מס' ני"ל/תנועה | פעולה | כמות | מחיר | זכות נטו | חובה נטו | עמלה |
| בספט' 2016 | C001200M60... | 89566467 | מ/מעוף | 1 | 1,500 | 1,490 | 0.00 | 10 |
| בספט' 2016 | C001060M60... | 89566228 | מ/מעוף | 1 | 13,800 | 13,772.4 | 0.00 | 27.6 |
| בספט' 2016 | C001120M60... | 89566426 | מ/מעוף | 1 | 7,830 | 7,814.34 | 0.00 | 15.66 |
| בספט' 2016 | C001180M60... | 89566459 | מ/מעוף | 1 | 1,880 | 1,870 | 0.00 | 10 |

לשונית בטחונות

מודול סיכום לפקיעה עם אפשרות פילוח לפי נכס בסיס וסוג סכימה + סה"כ פוזיציה.

סיכום לפקיעה

נכס בסיס ת"א-25 סוג סכימה

| פקיעה | שוי תאורטי | שוי שוק | דלתא | תטא | וגא | גמא |
|----------|------------|---------|------|-----|-----|-----|
| 29 בספט' | 0 | 0 | 0 | 0 | 0 | 0 |
| 27 באוק' | 0 | 0 | 0 | 0 | 0 | 0 |
| 24 בנוב' | 0 | 0 | 0 | 0 | 0 | 0 |
| סה"כ | 0 | 0 | 0 | 0 | 0 | 0 |

שיפורי תצוגה במודול בטחונות לחשבון

בטחונות לחשבון

| | | | | | | |
|-------------|-------------|---------------------------|---------------------------|-------------------|-----------------|-----------------|
| מזומן בוקר | מזומן עדכני | מזומן בוקר (שוי בוקר/לבט) | מזומן עדכני (שוי נכח/לבט) | יזרת בטחונות | -183,166,059.59 | -183,464,160.67 |
| פרמיה יזמית | מס לשלם | פרמיה יזמית | מס לשלם | דרישת בטחונות | 0 | 0 |
| שינוי ברצף | הרשאה | שינוי ברצף | הרשאה | תוספת קנייה מעוף | 0 | 0 |
| | | | | תוספת מכירה למעוף | 0 | 0 |
| | | | | תוספת קנייה רצף | 0 | 0 |
| | | | | תוספת מכירה רצף | 0 | 0 |
| | | | | בגין מעוף | 0 | 0 |
| | | | | בגין מט"ח | 0 | 0 |
| | | | | בגין ני"ע | 0 | 0 |
| | | | | בגין חו"ל | 0 | 0 |
| מספר נכנס | נכנס הבסיס | ערך נכנס הבסיס | דרישת בטחונות | תרמיש קובע | מדד בתרחיש | |

יתרות בוקר

פירוט האחזקות בתיק הלקוח נכון לבוקר של אותו יום או תאריך היסטורי, לפי ני"ע, כולל הצגת סיכום יתרות שטרם נסלקו, דרישת בטחונות ועוד.

| סרם נסלק-מכרה | סרם נסלק-הניה | תקרת אשראי | הכנסה להכל | שודף/חוסר בטחונות | בטוחה נרשית | מזומן | שווי בוקר | היום |
|---------------|---------------|------------|------------|-------------------|-------------|-------|-----------|--------------------|
| 0.00 | 0.00 | 0.00 | 0.00 | 0.00 | 0.00 | 0.00 | 0.00 | נסן ל: 9 במרץ 2017 |

כמו כן, שדה שינוי מעלות FIFO בשקלים

| ש. מעלות FIFO בשקלים | % ש. מעלות FIFO | עלות FIFO | % ש. מעלות | עלות משוקללת | עלות ממוצעת לע"נ | % אחזקה | שווי בוקר | שער בוקר | כמות בוקר | שם נייר | פעל |
|----------------------|-----------------|------------|------------|--------------|------------------|---------|-------------|----------|------------|------------------|-----|
| 0.00 | 0.00% | 0.00 | -5.24% | -384,019.26 | 389.18 | -4.8% | -363,907.65 | 368.8 | -98,673.44 | דולר ארה"ב | ⚙ |
| -153,616.21 | -90.01% | 170,667.97 | -89.65% | 44,654.56 | 1,717.48 | 0.23% | 17,051.76 | 177.83 | 26 | ...International | ⚙ |
| 0.00 | 0.00% | 0.00 | 0.00% | 100.68 | | 0.00% | 100.68 | דיבינד | 0 | ...International | ⚙ |

מסחר

מידע שוק

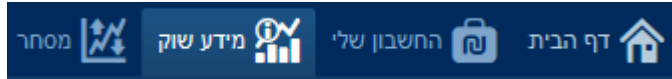

שיפורים ויזואליים לגרפים, ניירות למעקב, השוואת ניירות, הצגת מידע מפורט יותר על הגרף, פילוח מהיר של טווח תאריכים

של"ת הוראה | מחבר | 200020 | חשבון

מסחר | מידע שוק | החשבון שלי | דף הבית

תל בונד-מאבד | תל בונד-משה | תל בונד-משה | תל בונד-משה | תל בונד-משה | תל בונד-משה | תל בונד-משה | תל בונד-משה | תל בונד-משה | תל בונד-משה

319.82 | 319.18 | 324.43 | 309.20 | 313.30 | 320.18 | 314.91 | 346.23 | 1,357.94 | 306.51 | 318.39

תל-אביב | שער אחרון | שינוי | גובה | נמוך

19,85... | 230 | 1.17% | 19,860 | 19,750

טבע

ימי: 10 ימים | חודש: 3 חודשים | שנה: נרות

| פנ | שם נייר | שער | % שינוי | שינוי | מחזור כולל | תמורה כספית | נמנ |
|---------------------------------|---------|-----------|---------|-------|------------|-------------|----------|
| בזק | | 735.50 | 0.89% | 6.5 | 2,330,329 | 17,160,998 | 731.6 |
| ישראלסקופ יהש | | 65.40 | 0.15% | 0.1 | 4,244,923 | 2,786,578 | 65.3 |
| ניס | | 25,000.00 | 0.81% | 200 | 17,598 | 4,400,977 | 24,950 |
| כיל | | 1,564.00 | -0.38% | -6 | 409,931 | 6,386,499 | 1,551 |
| מליסרון | | 15,250.00 | -0.97% | -150 | 18,600 | 2,857,477 | 15,170 |
| דלק קידוחים יהש | | 1,344.00 | 0.37% | 5 | 259,464 | 3,489,796 | 1,331 |
| טיב טעם | | 338.00 | 2.18% | 7.2 | 3,169 | 10,660 | 334.8 |
| 3) קסם 00A) סל מטבע סד | | 5,355.52 | 0.00% | 0 | 0 | 0 | 0 |
| קסם גלילים (000) | | 3,293.52 | 0.21% | 6.88 | 1,718 | 56,540 | 3,290.01 |
| 3) קסם 00A) סל שחר +5 סד | | 578.50 | 0.00% | 0 | 0 | 0 | 0 |
| ספינוז ש | | 3,231.00 | 0.00% | 0 | 0 | 0 | 0 |
| 15%) (20A) הראל סל משולבת ... | | 11900 | 0.00% | 0 | 1,283 | 152,788 | 11,900 |
| 60) (546) 00a) פסגות סל חסר ... | | 233.65 | 0.00% | 0 | 0 | 0 | 0 |
| DBLCl) 4Da) פסגות סל סחורות ... | | 735.41 | 0.00% | 0 | 0 | 0 | 0 |
| אביב אירלון | | 25.30 | 0.00% | 0 | 80,000 | 20,240 | 25.3 |
| בינהנפ שה דב | | 133.20 | 0.00% | 0 | 0 | 0 | 0 |
| AM (4Da) קסם סחורה זהב לונדון | | 4,210.48 | 0.00% | 0 | 0 | 0 | 0 |
| 00M606-C0380-רלד | | 580.00 | 20.33% | 98 | 75 | 43,130 | 550 |
| 00M606-C0370-רלד | | 0.00 | 0.00% | 0 | 0 | 0 | 0 |
| 00M606-C0360-רלד | | 3,401.00 | -0.7% | -24 | 75,943 | 2,584,565 | 3,387 |
| גזית גלוב | | 1,460.00 | 12.31% | 160 | 5 | 7,290 | 1,440 |
| 00M606-C0360-רלד | | 2,460.00 | -6% | -157 | 1 | 2,460 | 2,460 |
| ..Db | | 24.02 | -1.92% | -0.47 | 35,998 | | 24 |

28

מערכת אורדרנט ספארק

ניירות במעקב

רשימה זו מגיעה ריקה כך שכל משתמש מרכיב את רשימת המעקב הרלוונטית אליו.

כפי שניתן לראות במסך לעיל, בצדו הימני של כל ני"ע המופיע בטבלה ישנו גלגל שיניים מסומן בכחול. לחיצה עליו תציג את לחצני הפעולות המאפשרים לבצע מכירה, קניה, הצגת נתוני נייר בגרף, הסרה והוספה להשוואה. ניתן להוסיף לרשימה כל סוג של ני"ע הנסחר בבורסה. לחיצה על השורה של הנייר הרלוונטי תעדכן אוטומטית את הגרף.

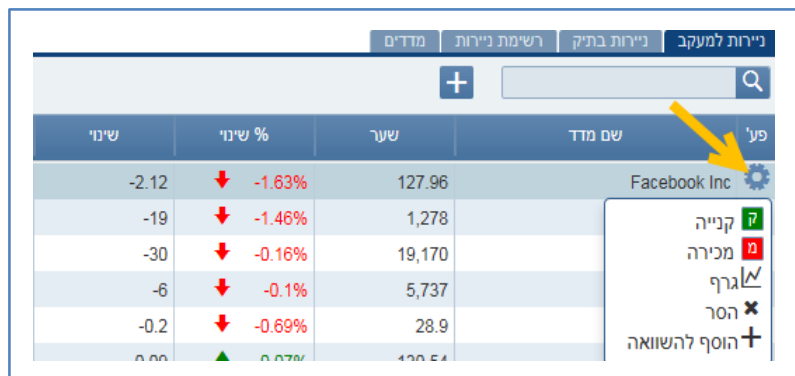

גרף

הצגת מידע מפורט יותר על הגרף עם סרגל תחתון המאפשר פילוח מהיר של טווח תאריכים

גרף השוואתי

אפשרות לביצוע השוואה לניירות על הגרף, ביצוע קניה ומכירה מהירה, חיפוש מהיר לנייר עם אפשרות פילוח לפי תקופה אפשרות בחירה של עד 8 נכסים והצגה של עד 4 עם אפשרות הסתרה \ הצגה מהירים

מסחר

מסחר

מסחר מידע שוק החשבון שלי דף הבית כללי פלא מניות נגזרים נגזרים ניע"ז תעודות סל אג"חים

כללי

תמונה רוחבית של כל ניירות הערך בתל אביב ובחול"ל שנבחרו על ידי המשתמש, כולל מסך מידע לנייר והתיק האחזקות האישי לצורכי נוחות תחת נתוני מסחר כלליים נוספה אפשרות פילוח מורחבת וקלה לתפעול

The main area is divided into two sections. On the left, there's a 'מידע לנייר' (Security Info) panel for 'תל-אביב טבע' (Tel Aviv Mint) with a price of 17,490 and a change of 0.69%. Below it is a line chart showing the price history from 02/16 to 10/16, with a current price of 17,370.00. On the right, there's a table of securities with columns for 'שם מודד' (Index Name), 'שער' (Price), '% שינוי' (Change %), 'שינוי' (Change), 'מחזור' (Volume), and 'תמורה נכסית' (Assets). The table lists various indices and their performance.

| שם מודד | שער | % שינוי | שינוי | מחזור | תמורה נכסית |
|-------------------------|--------|---------|-------|------------|-------------|
| אביב ארלן | 105.9 | 0.09% | 0.1 | 30,000 | 31,770 |
| אביב ארלן אגח ה | 110.25 | 0.09% | 0.1 | 35,000 | 38,558 |
| אביב ארלן אגח ו | 101.21 | 0.00% | 0.00 | 0.00 | 0.00 |
| בילנהנפ שה נד ב | 130.75 | 0.00% | 0.00 | 0.00 | 0.00 |
| סאמיט אגח ד | 132.67 | 0.00% | 0.00 | 38,485 | 51,058 |
| ביל הנפק אגח ג | 128.03 | 0.00% | 0.00 | 0.00 | 0.00 |
| דקסה הנפ אגח ב | 133.23 | -0.1% | -0.14 | 391,511 | 521,627 |
| סלקום אגח ב | 124.8 | 0.11% | 0.14 | 44,591 | 55,618 |
| ירושלמינסנפ אגחב | 123.15 | -0.49% | -0.61 | 2 | 2 |
| כללביט אגח א | 131.59 | 0.09% | 0.12 | 236,788 | 311,417 |
| ליטו גרופ אגח ב | 3.43 | 0.00% | 0.00 | 0.00 | 0.00 |
| אמות אגח א | 127.16 | 0.05% | 0.06 | 190,506 | 242,036 |
| ממשל צמודה 0536 | 183.71 | -0.02% | -0.04 | 831,931 | 1,528,584 |
| אפריקה מג אגח א | 120.43 | 0.00% | 0.00 | 0.00 | 0.00 |
| ממשל שקלית 1026 | 146.14 | -0.16% | -0.24 | 74,320,969 | 108,731,183 |
| הראל הנפק אגח א | 135.33 | -0.13% | -0.18 | 26,370 | 35,687 |
| אגוד הנפק התח ב | 121.19 | 0.00% | 0.00 | 0.00 | 0.00 |
| אגוד הנפק התח ג | 102.89 | 0.00% | 0.00 | 0.00 | 0.00 |
| פנסגוט סל שחר +5 סד | 582.44 | -0.13% | -0.78 | 14,982 | 87,355 |
| פנסגוט סל גילונים סד | 271.75 | 0.00% | 0.00 | 0.00 | 0.00 |
| פנסגוט סל גליל 5-10 סד | 331.29 | -0.01% | -0.02 | 88,371 | 292,753 |
| פנסגוט סל תל בונד 20 סד | 313.36 | 0.02% | 0.07 | 65,852 | 206,337 |
| ממשל שקלית 0217 | 105.44 | -0.01% | -0.01 | 43,236,310 | 45,592,402 |
| קסט תל בונד | 3,118 | 0.06% | 1.77 | 35,547 | 1,108,273 |
| 1תנלית תל בונד 20 סד | 156.38 | 0.1% | 0.16 | 1,010,908 | 1,580,760 |
| נאוסטי אגח א | 122.12 | 0.00% | 0.00 | 0.00 | 0.00 |

מסחר

פלא מניות

מאפשר הזרמת מספר רב של פקודות TMT בו זמנית לחשבון בודד.

ניתן לחפש ולהוסיף ניירות לרשימה מכל ניירות הערך הנסחרים בארץ או בחו"ל, כולל נגזרים בתל אביב

| סמל | כמות היצע | הוראה | שינוי | שער | שם מודד | פע' |
|-----------------|-----------|-----------|-------|-------|-------------------|-----|
| ת"א גלובל-בלוסק | 2,200 | מחיר כמות | 0.00 | 24770 | טבע ניסוי | ⚙️ |
| ת"א-90 | | מחיר כמות | 0.00 | 58150 | כיל ניסוי | ⚙️ |
| ת"א-125 | | מחיר כמות | 0.00 | 2872 | (-1) תכלית מקמ סד | ⚙️ |

ניירות דואליים

מידע בזמן אמת על ניירות דואליים הנסחרים בארץ ובחו"ל

| סמל | כמות | שינוי | שער | פער ארביטראז' | שער בחול | שער מכחי | שם נייר | פע' | | | |
|-------------|--------------|---------------------|--------|---------------|------------------|---------------|----------|-----------------|------------|------------|--------------|
| שינוי מילות | 1,591,711.88 | הנסדה לקהל | 0.00 | מזומן נכחי | -22,928.35 | שינוי ב-% | 47.29% | רווח והפסד יומי | 510,821.25 | שינוי נכחי | 1,590,902.13 |
| סמל | מסבע | שם נייר | סימבול | שער מכחי | שער בישראל בנוסח | פער ארביטראז' | שער בחול | שער מכחי | שם נייר | פע' | |
| ⚙️ | USA | Teva Pharmaceutical | TEVA | 37.74 | 86.34 | -56.29% | 145.56 | 333 | טבע ניסוי | ⚙️ | |

מסחר

נגזרים

תמונה רוחבית של הנגזרים הנסחרים בבורסה בתל אביב לפי נכס בסיס נבחר ופקיעה רצויה, כולל אפשרות להעברת הוראות מרובות, מספר מבטים מאפשרים לקבל מידע מקיף כמו גם גרפים לפקיעה ופירוט דרישת בטחונות

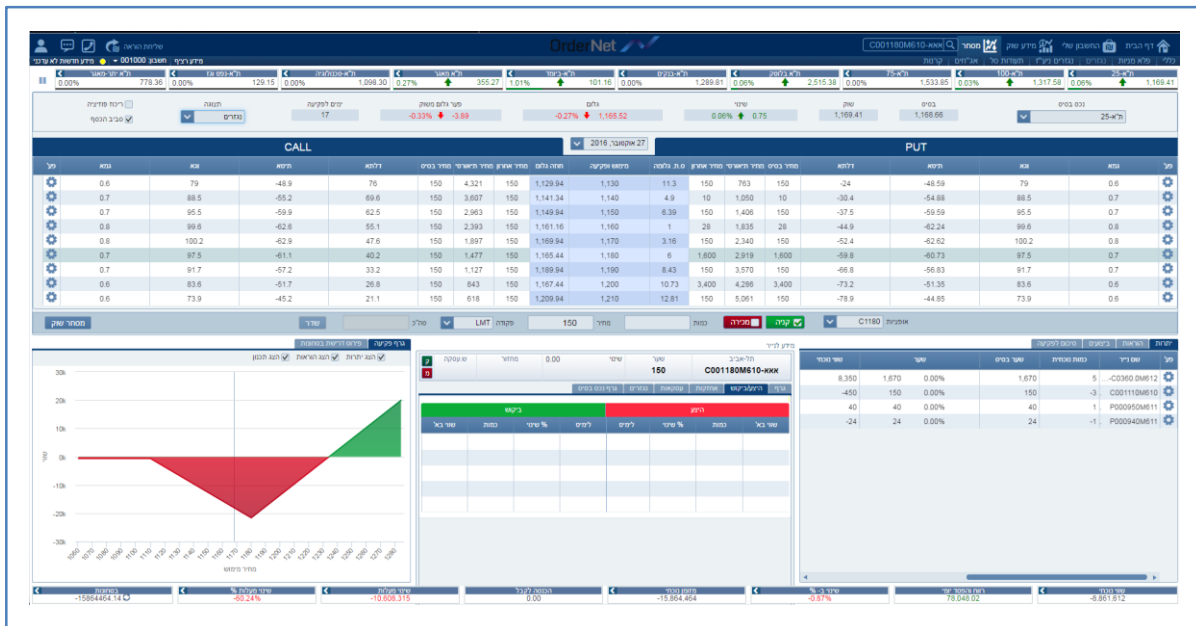

קניה מהירה

לחיצה על נתוני הטבלה תעדכן אוטומטית את השדות בסרגל שליחת הוראה לחיצה על שלח תציג הורה לאישור ומשם לביצוע

| CALL | | | | | | | | | | PUT | | | | | | | | | | |
|------|-------|-------|------|-------|-------|-------|------|-------|-------|-------|-------|-------|------|-------|-------|-------|------|-------|-------|-------|
| מחיר | מחיר | מחיר | מחיר | מחיר | מחיר | מחיר | מחיר | מחיר | מחיר | מחיר | מחיר | מחיר | מחיר | מחיר | מחיר | מחיר | מחיר | מחיר | מחיר | מחיר |
| 2 | 44 | 2,411 | 2 | 2,700 | 2,706 | 2,750 | 1 | 2,760 | 11.11 | 1,410 | 12.64 | 105 | 27 | 110 | 54 | 105 | 1 | 242 | 1,420 | 1,420 |
| 1 | 168 | 1,564 | 3 | 1,830 | 1,825 | 1,850 | 2 | 1,930 | 10.49 | 1,420 | 11.74 | 220 | 3 | 220 | 174 | 210 | 29 | 431 | 1,284 | 1,284 |
| 4 | 490 | 1,009 | 9 | 1,050 | 1,091 | 1,070 | 1 | 1,060 | 10.22 | 1,430 | 10.78 | 440 | 2 | 440 | 439 | 430 | 13 | 744 | 1,825 | 1,825 |
| 5 | 1,258 | 514 | 5 | 510 | 560 | 520 | 10 | 510 | 9.98 | 1,440 | 10.32 | 880 | 8 | 890 | 908 | 870 | 6 | 1,392 | 915 | 915 |
| 4 | 1,124 | 213 | 9 | 195 | 240 | 200 | 13 | 195 | 9.84 | 1,450 | 10.15 | 1,560 | 3 | 1,590 | 1,589 | 1,560 | 2 | 2,189 | 142 | 142 |
| 1 | 669 | 89 | 7 | 66 | 84 | 70 | 2 | 66 | 10.03 | 1,460 | 11.11 | 2,380 | 3 | 2,460 | 2,433 | 2,420 | 2 | 2,997 | 34 | 34 |
| 2 | 528 | 35 | 2 | 26 | 24 | 28 | 8 | 28 | 11.05 | 1,470 | 13.41 | 3,330 | 2 | 3,440 | 3,372 | 3,380 | 1 | 3,400 | 8 | 8 |

מסחר מתקדם

מאפשרת הזנה מהירה של הנתונים על פי בחירה (קליק על המחיר \ כמות) ושליחה לביצוע. ניתן לעבור במהירות למסך מסחר מתקדם בו ניתן להעביר מספר הוראות בו זמנית

מסחר שוק שדר סה"כ פקודה 0 מחיר כמות **ממיר** **קפיר** אופניות C1420

| 2 יוני, 2016 שבועי | | PUT | | | | | | | | | | | |
|--------------------|-------|-----------|-----------|--------------|------------|------------|-------|--------|---------|-------|---|-----------|---|
| מימוש ופקיעה | מחיר | כמות היצע | לימס היצע | מחיר תיאורטי | לימס ביקוש | כמות ביקוש | ביצוע | פקודות | סך כמות | הוראה | | פעל | |
| 1,410 | 105 | 2 | 105 | 54 | 100 | 20 | 0 | 0 | 0 | מ | ק | 60 2 | ⚙ |
| 1,420 | 210 | 8 | 220 | 172 | 210 | 29 | 0 | 0 | 0 | מ | ק | 100 2 | ⚙ |
| 1,430 | 450 | 8 | 450 | 437 | 440 | 11 | 0 | 0 | 0 | מ | ק | מחיר כמות | ⚙ |
| 1,440 | 890 | 2 | 900 | 905 | 890 | 1 | 0 | 0 | 0 | מ | ק | מחיר כמות | ⚙ |
| 1,450 | 1,500 | 3 | 1,6... | 1,584 | 1,570 | 1 | 0 | 0 | 0 | מ | ק | מחיר כמות | ⚙ |
| 1,460 | 2,340 | 2 | 2,4... | 2,427 | 2,430 | 2 | 0 | 0 | 0 | מ | ק | מחיר כמות | ⚙ |
| 1,470 | 3,280 | 1 | 3,5... | 3,366 | 3,370 | 1 | 0 | 0 | 0 | מ | ק | מחיר כמות | ⚙ |

גרף פקיעה ופירוט בטחונות

הצגת דרישת בטחונות ותזרים מזומנים צפוי לתאריך פקיעה וחשבון נבחרים כולל גרף פקיעה עם אפשרות סימולציה להוראות ותכנון עתידי

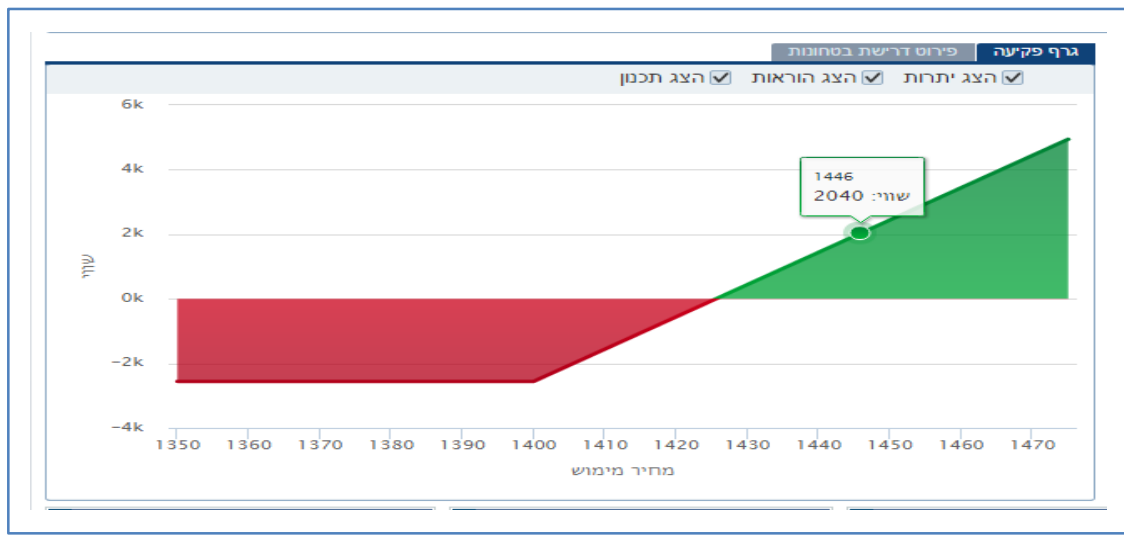

אפשרות לכלול או לנטרל עלות בגרף

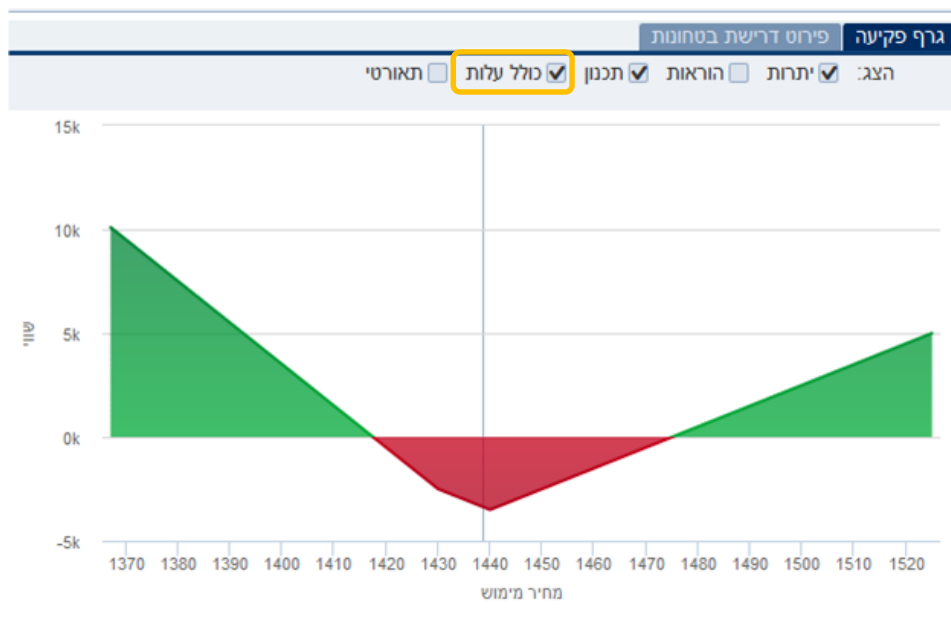

אפשרות להוספת גרף מחיר תיאורטי של הפוזיציה

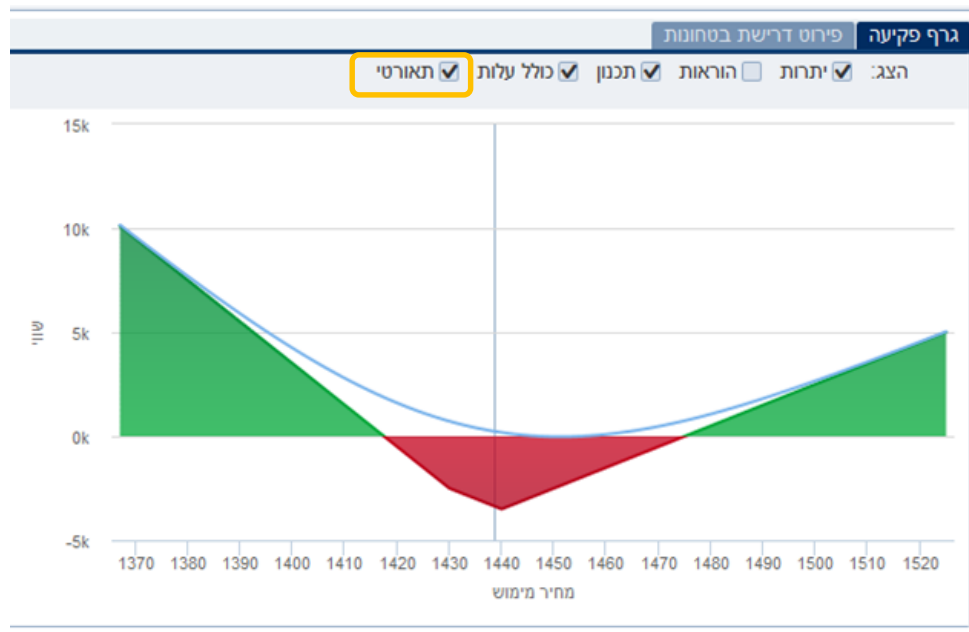

סיכום לפקיעה

הצגת הפקיעות השונות לפי תאריכים וחשיפת הנגזרים הכוללת בכל פקיעה

| סיכום לפקיעה | | | | | | | | יתרות |
|--------------|------------|----------|------|-----|-----|-----|--|-----------|
| ביצועים | | | | | | | | הוראות |
| פקודות | | | | | | | | סוג סיכמה |
| פקיעה | שוי תאורטי | שווי שוק | דלתא | תטא | וגא | גמא | | |
| 13 באוק' | 0 | 0 | 0 | 0 | 0 | 0 | | |
| 20 באוק' | 0 | 0 | 0 | 0 | 0 | 0 | | |
| 27 באוק' | 0 | 0 | 0 | 0 | 0 | 0 | | |
| 24 בנוב' | 0 | 0 | 0 | 0 | 0 | 0 | | |
| 29 בדצמ' | 0 | 0 | 0 | 0 | 0 | 0 | | |
| סה"כ | 0 | 0 | 0 | 0 | 0 | 0 | | |

עולמות האג"חים, קרנות ותעודות סל

ריכזנו עבורכם מידעים על פי עולמות (נושאים) בו תוכלו להתמקד בסוגי הנייר השונים. עולמות אלו יוסיפו להתעדכן ולהוסיף מידע רלוונטי ותומך החלטה

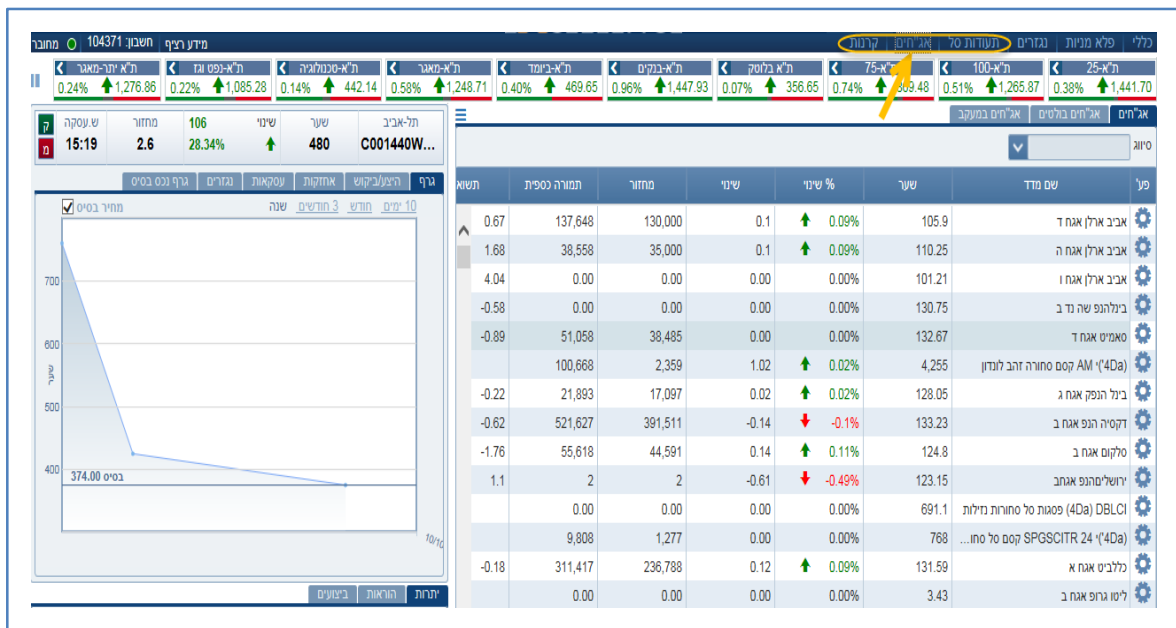

אג"ח בולטים (דוגמה לעולם האג"ח)

מסך חדש המרכז נתוני אג"ח לפי מדד. לחיצה על נייר תציג מידע מורחב לנייר על הגרף תצוגה חדשה בספר הפקודות מאפשרת קבלת תשואה ברוטו בכל מחיר

אג"חים במעקב

מסך חדש המרכז רשימת אג"חים שהוגדרו למעקב

| אג"חים אג"חים בולטים אג"חים במעקב | | | |
|--|--------------------------------|----------|---------|
| + <input style="width: 100px;" type="text"/> Q | | | |
| פעל | שם נייר | שער | % שינוי |
| ⚙ | בינלהנפ שה מד ב | 133.20 | 0.00% |
| ⚙ | AM י(4Da) קסם סחורה זהב לונדון | 4,210.48 | 0.00% |
| ⚙ | DBLCI) 4Da) פסגות סל סחורות... | 735.41 | 0.00% |
| ⚙ | 3) 00A) פסגות סל שחר 5+ סד | 580.78 | ↑ 0.39% |

הנ"ל נכון לגבי תעודות סל וקרנות

מסחר בזרים

מידע נייע"ז

נתוני הבסיס החל מהשעה 12:30 (בקירוב) נכונים ליום המסחר הקודם.

נתוני הבסיס עד השעה 12:30 (בקירוב) נכונים ליום השלשום.

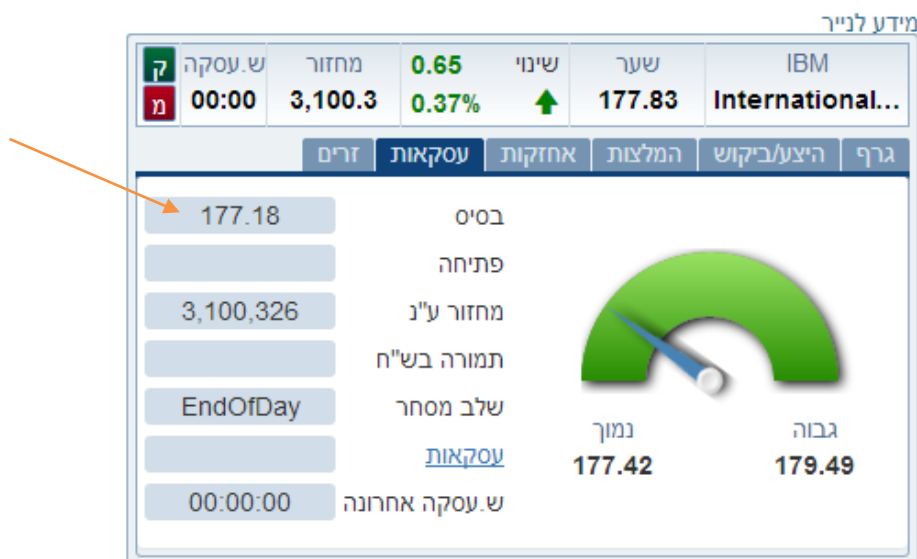

שלבי המסחר:

| שעון ארה"ב | הוראות זמינות |
|---------------|---|
| 07:00 - 09:30 | LMT, PreLMT, MKT |
| 09:30 - 16:00 | LMT, MKT, StopLimit, StopLoss, GTC, GTD |
| 16:00 - 17:30 | LMT, AfterLMT |

ניתן לשלוח הוראות לפני השעה 14:00 שימתינו לפתיחת המסחר הרציף או לתחילת שלב ה-Pre market, בהתאם לזמינות הברוקר.

דוגמה למסך שליחת הוראה לפני 9:00 שעות ניו יורק:

שליחת הוראה - Apple Inc חשבון מס: 001000

| | | | | | | |
|--------------|--------|--------|--------------------|---------------|--------|--------|
| סימבול: AAPL | NASDAQ | שער | שינוי | ש.עסקה אחרונה | היצע | ביקוש |
| Apple Inc | | 139.78 | 0.82 ↑ 0.59% | 00:00:00 | 139.68 | 139.53 |

גרף היצע/ביקוש המלצות אחזקות עסקאות זרים

שלב: EndOfDay מינימום: 1 יתרה בנייר: 50 אחוז אחזקה: -0.29%

סוג הוראה: קניה מכירה

שוי בדולרים: 139.53 % שינוי: 0.59

דולרים: 139.53 % שינוי: 0.59

| ביקוש | | | היצע | | | | |
|---------|------|---------|--------|--------|---------|------|---------|
| שוי בא' | כמות | % שינוי | למיט | למיט | % שינוי | כמות | שוי בא' |
| 69,765 | 500 | 0.41 | 139.53 | 139.68 | 0.52 | 200 | 27,936 |

PreLMT
PreLMT
LMT
StopLimit
StopLoss
GTC
GTD

חזור נקה שלח

מסחר בזרים – הטמעת TipRanks

יצירת ערך מוסף במערכת המסחר ללקוחות הקצה במטרה לשמר ולהגדיל תחום המסחר בני"ע"ז. המידע המוצג מבוסס על דירוג המלצות אנליסטים על מניות הנסחרות בארה"ב **בזמן אמת**, יחד עם דירוג האנליסטי על פי הצלחת המלצותיו בעבר. מיועד לאפשר ערך מוסף עבור סוגי לקוחות שונים, הן אלו הסוחרים בני"ע"ז והן אלו שטרם נחשפו לאפשרות הזו.

זמין במערכת המסחר (ברמה הבסיסית וברמת מידע "פרימיום") במודולים הבאים:

- רשימת מעקב / יתרות אונליין
- מידע לני"ע
- חדשות (לשונית "המלצות")
- העברת הוראה

עבור לקוח רגיל – מוצג באופן הבא:

- חיווי המלצה בנייר בכותרת או בפעמון יעודי (3 ימים מתאריך ההמלצה)
- המלצה אחרונה + פירוט ההמלצה
- דירוג האנליסט (כוכבים)
- קישור להמלצה עצמה

עבור לקוח פרימיום – מוצג באופן הבא:

- חיווי המלצה בנייר בכותרת או בפעמון יעודי (3 ימים מתאריך ההמלצה)
- 3 המלצות אחרונות + פירוט ההמלצות
- קונצנזוס אנליסטים, מחיר יעד ופוטנציאל תשואה
- דירוג האנליסטים (כוכבים)
- במודול ני"ע למעקב או יתרות אונליין יופיעו גם ני"ע חלופיים
- קישור להמלצה עצמה

צפיה בנתונים מחייבת חתימה על הסכם משתמש ייעודי בשימוש הראשון.

תיק אישי / ני"ע למעקב

מיועד למי שמחזיק בתיק או ברשימת המעקב ני"ע ומאפשר התראות על המלצה חדשה יחד עם פרטים נוספים על אותו ני"ע, כולל קונצנזוס אנליסטים, ני"ע דומים וגישה לסקירה המלאה.

| המלצות | מסבך | כמות מחזית | שער | שווי נכחי | רווח/הפסד יומי | שינוי מעלות | שינוי מעלות |
|--------|------|------------|-----------------|-------------|----------------|-------------|-------------|
| | | -98,673.44 | | -376,833.88 | | 7,185.39 | -1.87 |
| | | 26 | 166.71 ↓ -0.21% | | -16,553.3 | -172,242.95 | -100 |

James Kisner
Jefferies
★★★★☆

Kulbinder Garcha
Credit Suisse
★★★★★

Wamsi Mohan
Merrill Lynch
★★★★☆

Sell
12/01/2016
לפירוט

Sell
11/30/2016
לפירוט

Buy
11/21/2016
לפירוט

3

3

3

איסוף המידע והצגתו הינו בחסות ואחריות חברת TipRanks

מידע נוסף - לקוח עם הרשאות מלאות:

| אחוז אחזקה | כירת דמיים | קונצנזוס | מחיר יעד | פוטנציאל תשואה |
|------------|------------|--------------|----------|----------------|
| 3.83 | | | | |
| -0.17 | הצג | Hold | 153.64 | -13.07 |
| -0.23 | הצג | Strong Buy | 134.15 | 17.63 |
| -0.06 | הצג | Moderate Buy | 39.82 | 2.85 |
| 0.04 | | | | |
| -1.28 | | | | |
| -11.31 | | | | |
| -4.65 | | | | |
| -0.22 | | | | |
| -0.31 | | | | |

מידע נוסף - לקוח עם הרשאות בסיס בלבד:

| פני | שם ני"ר | סימבול | המלצות | מסבך | כמות מחזית | שער | שווי נכחי | רווח/הפסד יומי | שינוי מעלות | % שינוי מעלות | עלות | אחוז אחזקה | כירת דמיים | קונצנזוס | מחיר יעד | פוטנציאל תשואה |
|-----|-----------------|--------|--------|------|------------|--------|---------------|----------------|-------------|---------------|-----------|------------|------------|----------|----------|----------------|
| | קסם גללים (000) | קסל830 | | | 2,613 | 0.00% | 91,455,211.1 | | 46,544.35 | 103.64 | 44,910.65 | -0.21 | | | | |
| | E.I. Du Pont D | DD | | | 102 | 0.23% | 29,594,385.03 | 0 | 9,957.47 | 52.08 | 19,636.91 | -0.07 | | | | |
| | Hardinge Inc | HDNG | | | 500 | 0.00% | 20,862.46 | 0.01 | -2,457.53 | -19.54 | 23,319.99 | -0.05 | | | | |
| | Facebook Inc | FB | | | 24 | -0.53% | 11,066.43 | 0 | -7,534.98 | -39.79 | 18,601.41 | -0.03 | | | | |
| | PdI Biopharma | PDI | | | 1,000 | 0.00% | 7,734 | | -18,246.66 | -73.23 | 25,980.66 | -0.02 | | | | |

מסחר

הצגת ני"ע דומים ללקוח עם הרשאת פרימיום:

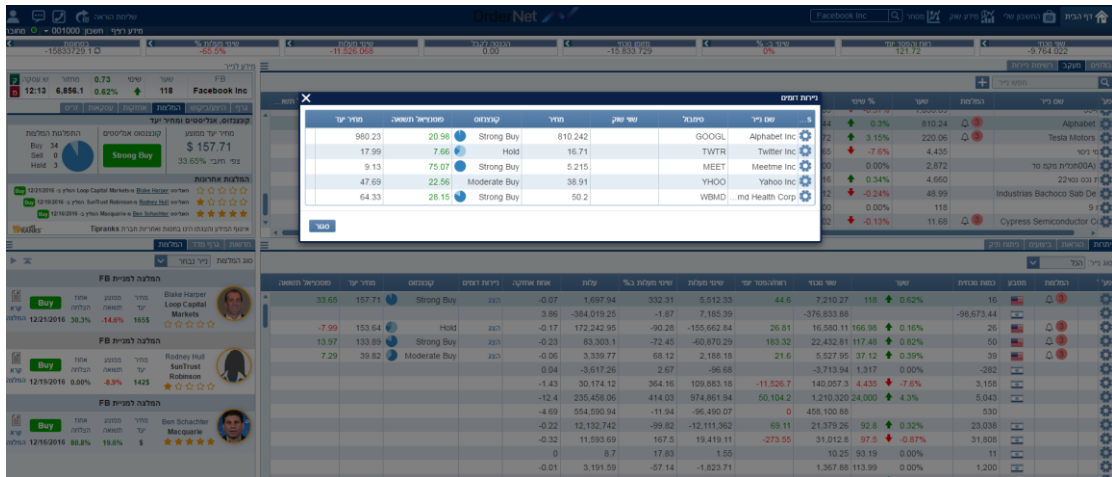

חדשות - "המלצות":

מיועד לכלל הלקוחות, גם אלו שסוחרים בני"ע בתל אביב בלבד. כל ההמלצות שיוצאות בזמן אמת (20 אחרונות) עם אפשרות לחיתוך והצגה רק לני"ע בתיק או נייר ספציפי.

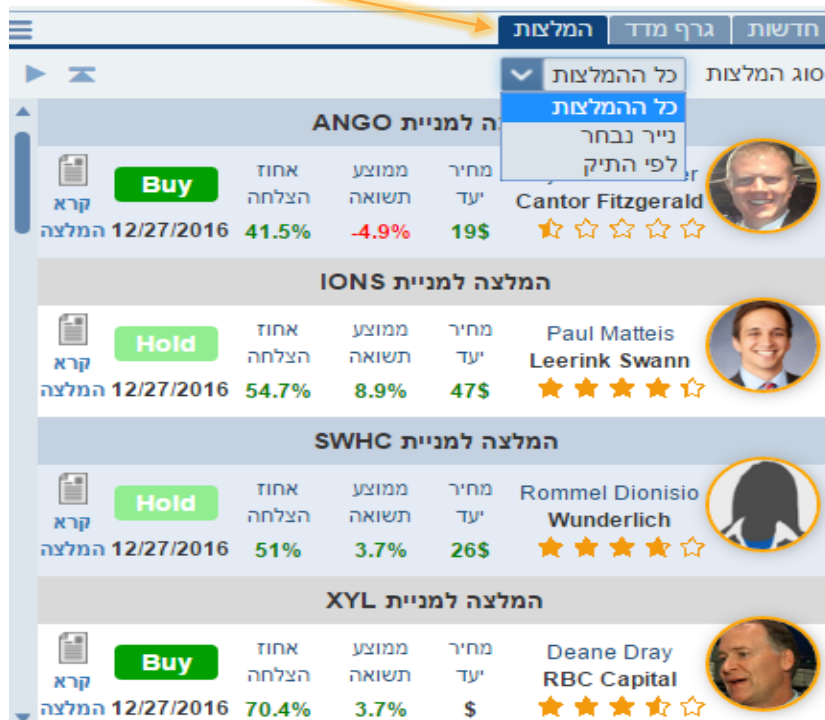

מידע לנייר / העברת הוראה:

ריכוז קונצנזוס אנליסטים לגבי הנייר הספציפי, כולל פוטנציאל תשואה ותצוגת המלצות אחרונות.

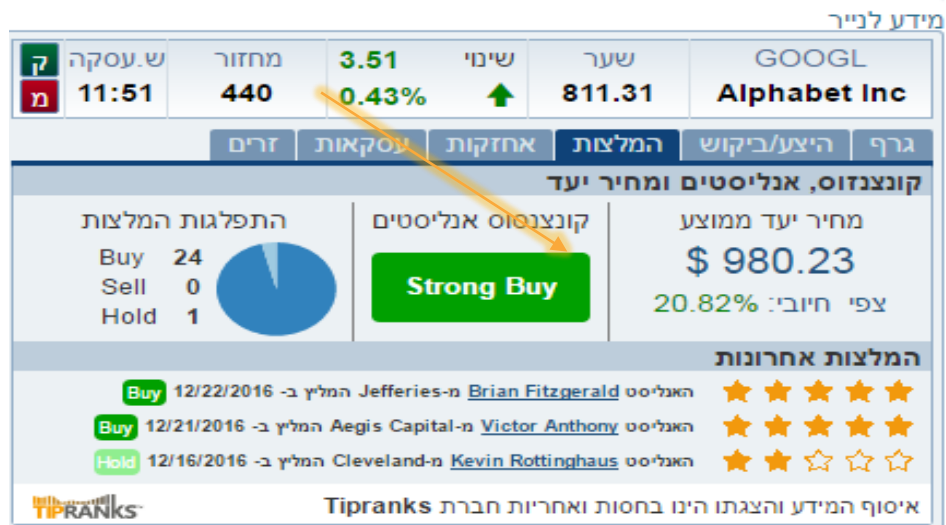

העברת הוראה:

